

Respaldo de Datos de HSF Server (BACKUP)

- 1) Seleccionar Base de Datos a respaldar desde HSF Administrador (doble-clic)

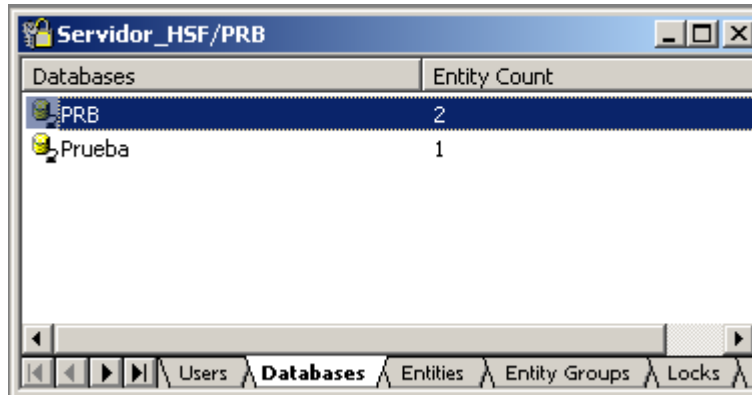

- 2) Elegir el sub-menú "Backup" en el menú "Database" haciendo clic sobre él directamente o por medio de las teclas Alt + D + U

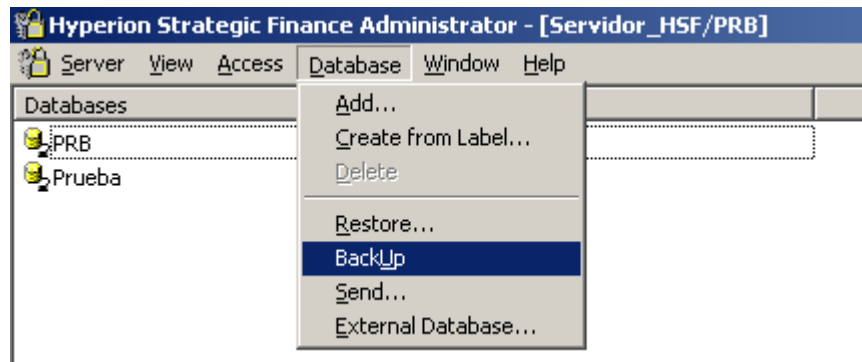

- 3) Seleccionar entidades y número de archivos a respaldar, de igual manera se indica el directorio donde será alojado el archivo de Backup y se suministra una contraseña en caso de así requerirlo para mayor seguridad (opcional). A continuación se selecciona el botón "Backup Now"

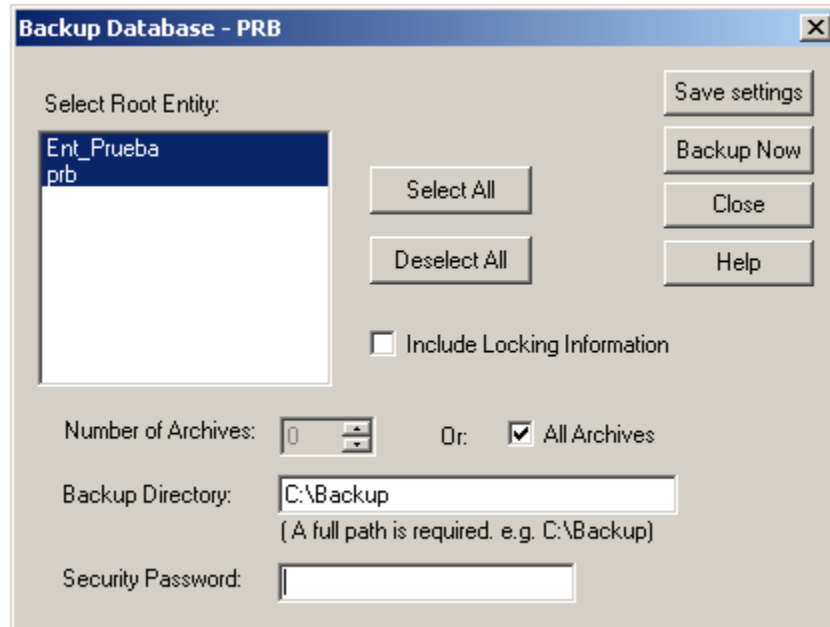

Nota: Es importante saber que ninguno de los nombres de los directorios y subdirectorios en donde se pretenda guardar el archivo de respaldo puede contener espacios en blanco, de ser así, el archivo jamás será creado en el directorio indicado sino en la raíz de la unidad.

El siguiente mensaje indica que el respaldo se ha realizado satisfactoriamente.

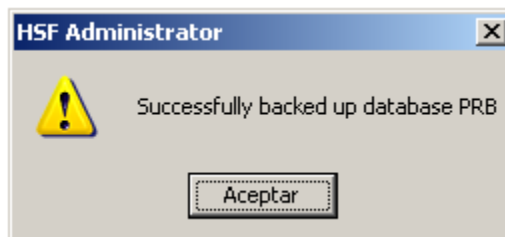

El archivo de respaldo debería encontrarse en la carpeta indicada, de no ser así compruebe que se encuentre en la raíz de la unidad.

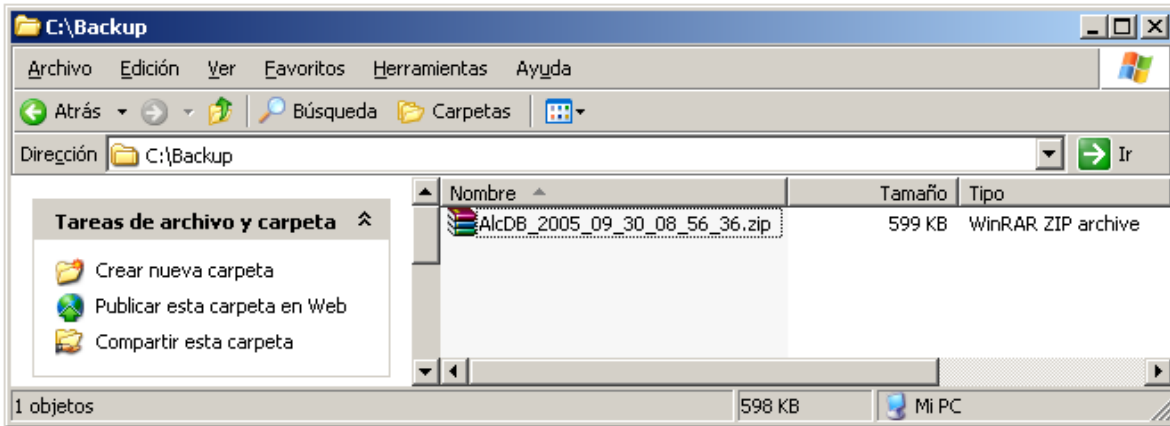

Restauración de Datos de HSF Server (RESTORE)

- 1) Seleccionar Base de Datos a respaldar desde HSF Administrador (doble-clic)

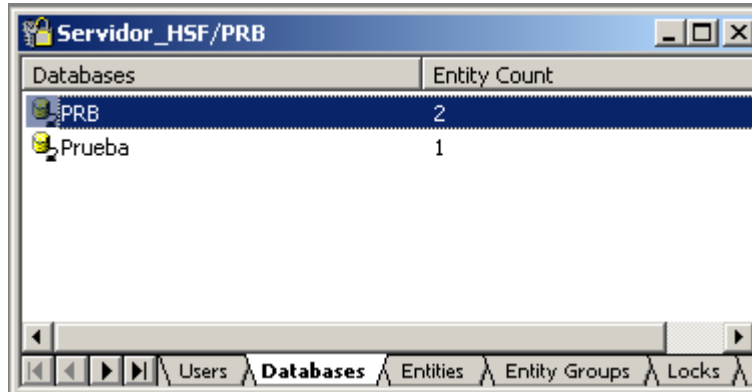

- 2) Elegir el sub-menú "Restore" en el menú "Database" haciendo clic sobre él directamente o por medio de las teclas Alt + D + R

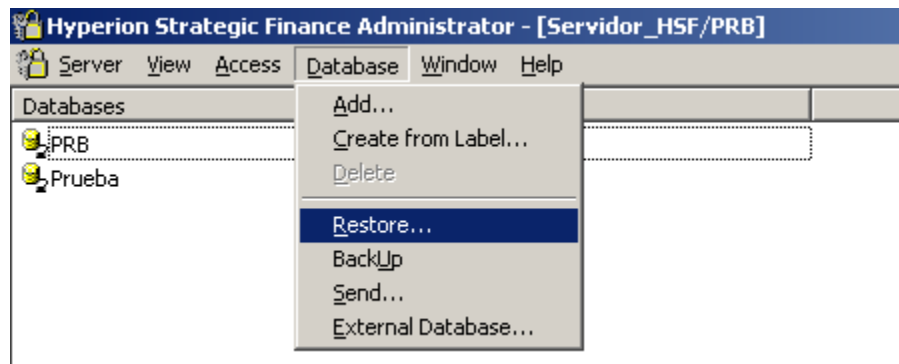

- 3) Seleccionar el botón "Browse"

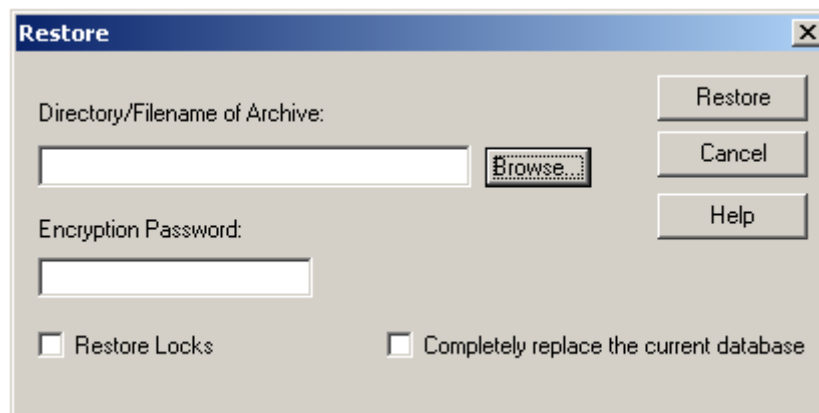

4) Abrir el archivo que corresponda a la restauración que se desea hacer

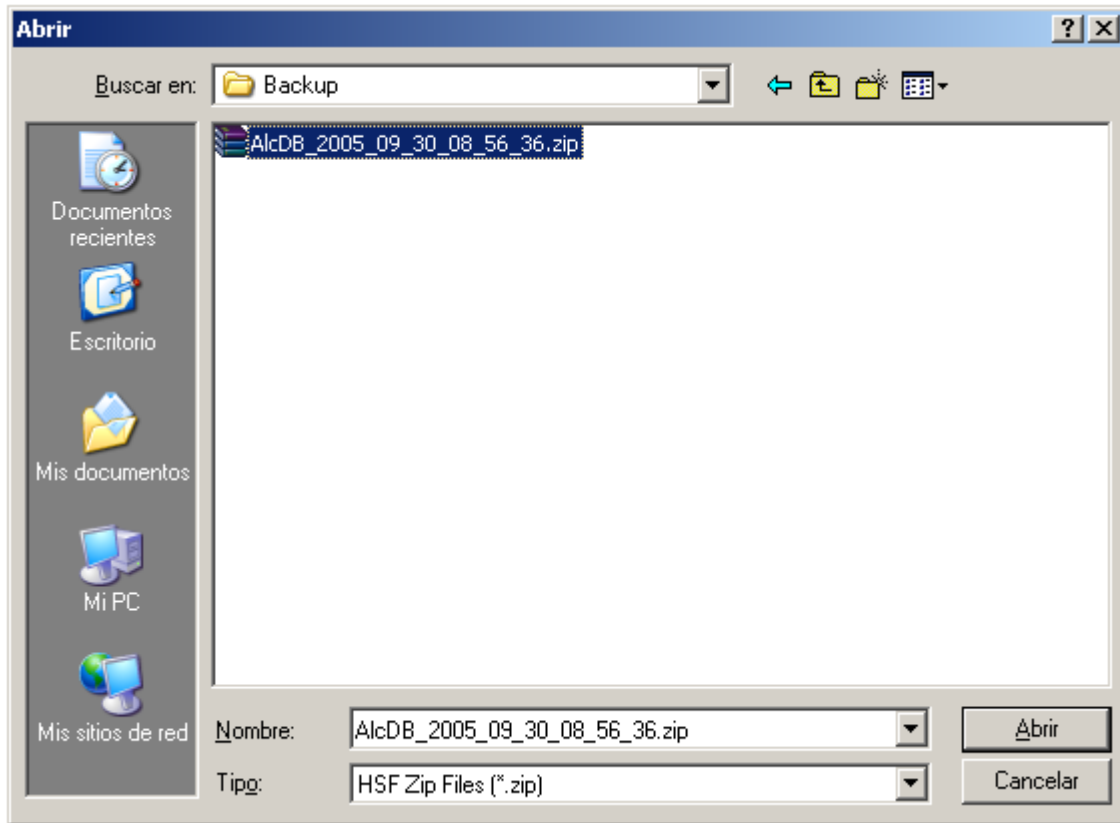

5) Si se desea reemplazar la Base de Datos seleccionada en su totalidad marcar la caja del borde inferior derecho donde se lee "Completely replace the current database", de aplicar, proporcionar la clave de seguridad o encriptación en el cuadro de texto debajo de la ruta del archivo de restauración y hacer clic en "Restore"

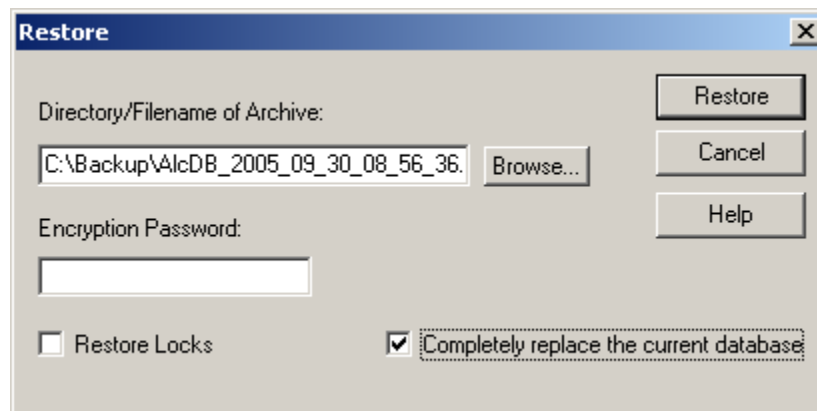

El siguiente mensaje indica que la restauración se ha realizado satisfactoriamente.

